

# Plan amplasare amenajări și construcții, sc 1:500

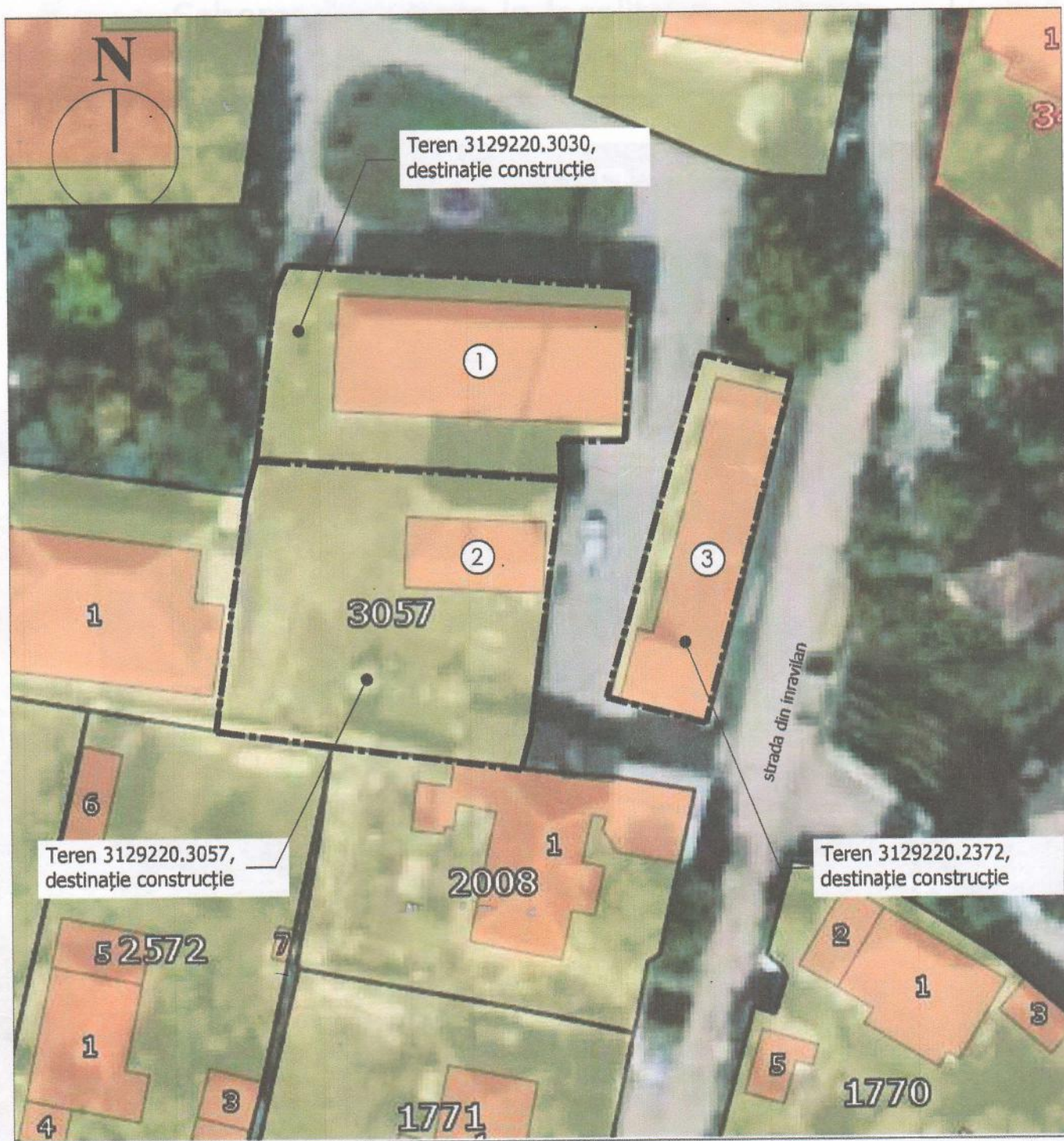

## LEGENDA CONSTRUCȚIILOR

nr. d/o	Denumirea	Teren	Cladire
1.	Cladire cu S=258,8m <sup>2</sup> , proprietate APL	nr.cad 312920.3030, S=0.0527ha	propunere spre demolare
2.	Cladire cu S=72,9m <sup>2</sup> , proprietate APL	nr.cad 312920.3057, S=0.068ha	propunere spre demolare
3.	Cladire cu S=198,8m <sup>2</sup> , proprietate APL	nr.cad 312920.2372, S=0.027ha	propunere spre demolare



# Plan amplasare construcție de perspectivă, sc 1:500

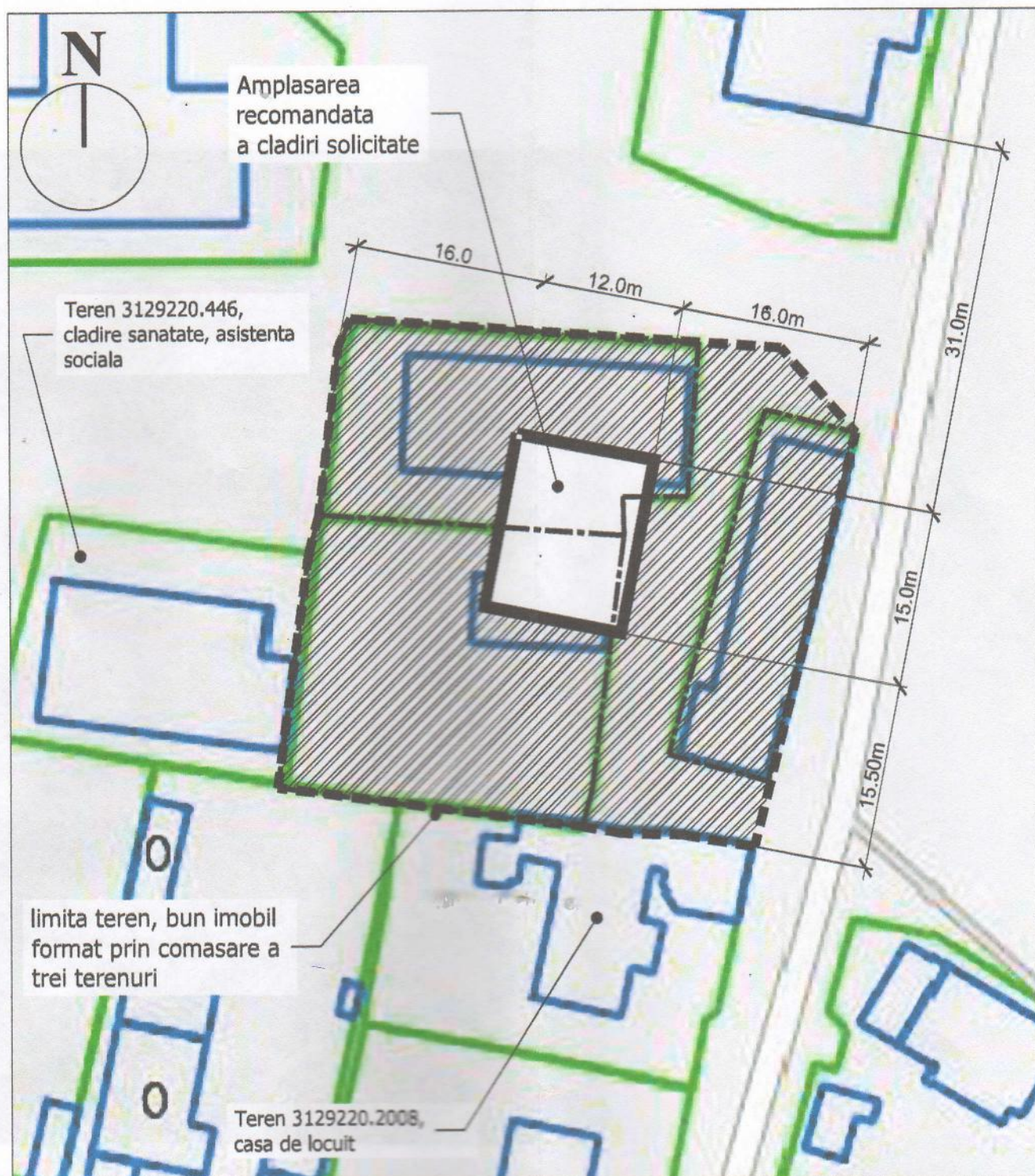

<b>Solicitant:</b> Primăria comunei Drăslăceni	Propunere privind amplasarea postului de poliție, pompieri și salvatori, întravilanul satului Ratus, com.Drăslăceni	11.2018		
		Faza	Planșa	Planșe
		studiu	2	2
	Post poliție, pompieri și salvatori, tip-parter+etaj			
Arhitect	Vatamanluc V.			
	Plan amplasare amenajari si constructii, sc 1:500 Plan amplasare constructie de perspectiva, sc 1:500			
				Consiliul raional Criuleni Serviciul Arhitectură, Urbanism, Administrarea Proprietății

Schema încadrare în localitate, sc 1:5000  
satul RATUȘ, intravilan, raionul Criuleni

