

REPUBLICA MOLDOVA  
RAIONUL CRIULENI  
CONSILIUL COMUNAL  
DRĂSLICENI

MD- 4821, s. Drăsliceni, r-l Criule  
tel./fax: 248-73236; 248-73238  
c/f – 1007601010242

web:www.drasiceni.md, e-mail:prim.drasiceni@gmail.com



РЕСПУБЛИКА МОЛДОВА  
КРИУЛЯНСКИЙ РАЙОН  
КОММУНАЛЬНЫЙ СОВЕТ  
ДРЭСЛИЧЕНЬ

МД-4821, Драсличень, рн. Криулень,  
тел/факс:248-73236; 248-73238  
ф/к – 1007601010242

web:www.drasiceni.md, e-mail:prim.drasiceni@gmail.com

DECIZIE Nr. 01/09  
din 18.03.2019

Cu privire la inițierea formării unui bun imobil.

Avînd în vedere cererea înaintată de către cet.: [redacted] nr.11/21.01.19), în conformitate cu art.: 14 alin.(2), lit.b) – lit.e); 19 alin.(4); 17(3); 22(1) din Legea nr.436-XVI din 28.12.2006 „Privin administrația publică locală”, art. 4 din Legea 435 din 28.12.2006 “Privind descentralizarea administrativă”, Legea nr. 29 din 05.04.2018 “Privind delimitarea proprietății publice”, art. 17 din Legea nr. 354 din 28.10.2004 “Cu privire la formarea bunurilor imobiliare”, art. 9 din Legea nr.121 din 04.05.2007 „Privind administrarea și dețatizarea proprietății publice, Instrucțiunea cu privire la conținutul și modul de elaborare a documentației cadastrale la formarea bunurilor imobiliare aprobat prin Ordinul nr. 71 al Agenției Relații Funciare și Cadastru, în scopul utilizării eficiente a tuturor bunurilor proprietate publică a primăriei com. Drăsliceni cît și asigurării părții de venit a bugetului local, avînd în considerație Schema terenului aferent, folosit în procesul tehnologic, coordonată de șeful Serviciului relații funciare și cadastru a Consiliului raional și reprezentanții APL, consiliul c. Drăsliceni DECIDE:

1.Se ia act de informație, a cererii înaintate de către liderul grupului de deținători de cote-părți valorice, [redacted] privind solicitarea inițierii formării unui bun imobil, teren aferent a construcției “**depozit de cereale**” cu număr de inventar.1001, în scopul atribuirii ulterioare a numărului cadastral construcției repartizate ca cotă valorică, pentru a fi înregistrată în Registrul bunurilor imobiliare.

2.Se aprobă *inițierea procedurii* de elaborare a documentației cadastrale la formarea bunului imobil, *proprietate publică* a Primăriei com. Drăsliceni, **ce face parte din domeniul privat**, după cum urmează:

2/1.**Teren aferent depozitului de cereale** cu nr. de inventar: 1001, care aparține grupului de cetățeni/cotași, ai cotei valorice, lider al grupului: [redacted] **cu S-0,1306 ha**, amplasat în **intravilanul** com. Drăsliceni, r-l Criuleni, **s. Drăsliceni**, modul de folosință „**agricol**”, conform **Schemei terenului aferent**, (se anexează).

3.Se împuternicește Specialistului primăriei în domeniul problemelor funciare, să înainteze actele necesare la SCT Criuleni pentru inițierea formării bunului sus-menționat.

4.Controlul îndeplinirii prezentei decizii, se atribuie primarului.

Președinte al ședinței,

Secretarul consiliului local,



[redacted signature box]

Petru MUNTEAN

Valentina CHIPERI

# SCHEMA DE AMPLASARE A BUNULUI INIȚIAT PENTRU A FI FORMAT, R-UL CRIULENI, COM. DRĂSLICENI

Datele deschise din Registrul Bunurilor Imobile

Datele despre zonele valorice utilizate pentru evaluarea în scopul impozitării

Datele din Registrul de stat al unităților administrativ-teritoriale și al adreselor.

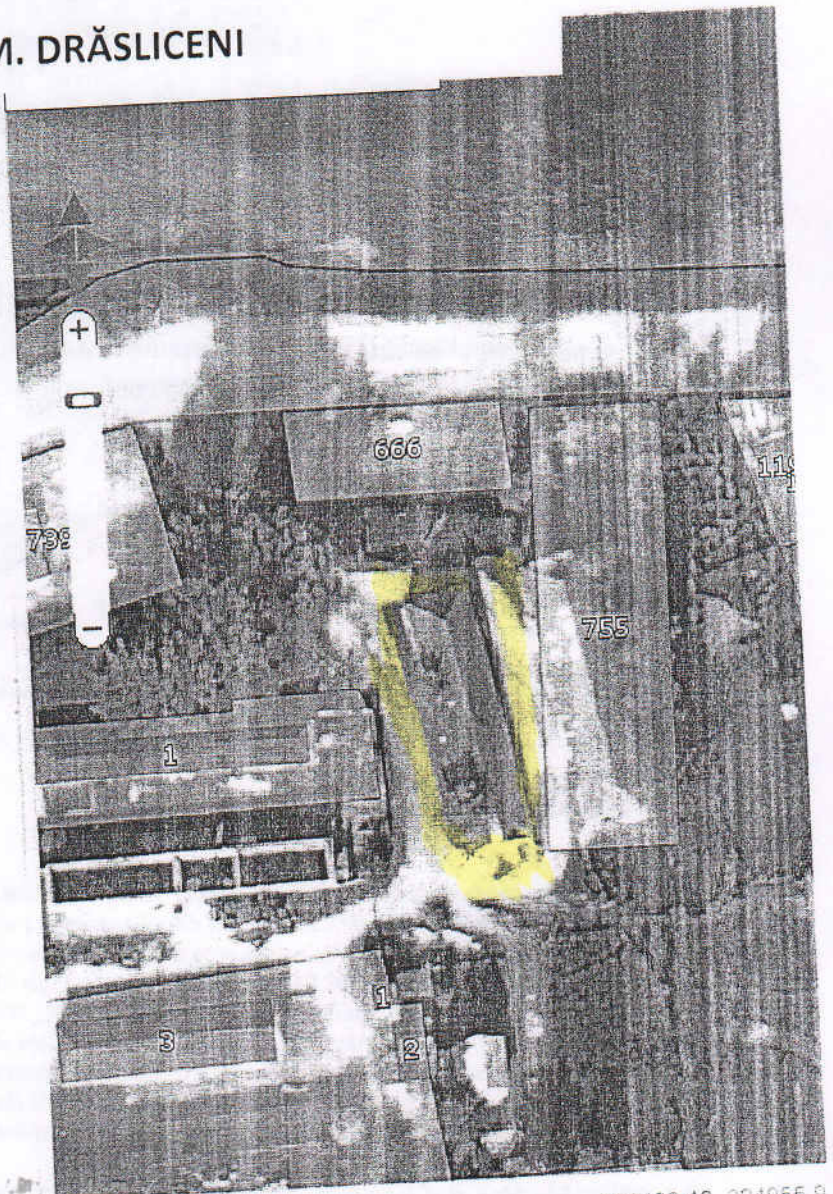

Scara 1:1000m

229489.46, 224955.9

| Tipul bunului | Nr.cadastral | Apartenența | Sup.(ha) | Categorie de destinație | Modul de folosință | Domeniul public/privat | amplasarea | localitatea  |
|---------------|--------------|-------------|----------|-------------------------|--------------------|------------------------|------------|--------------|
| teren         | 3129         | APL         | 0.1306   | Afirent                 | agricol            | privat                 | intravilan | s.Drăsliceni |

Specialist

# PROIECTUL DE FORMARE

a terenului proprietate publică a  
r-nul Criuleni, com. Drăsliceni

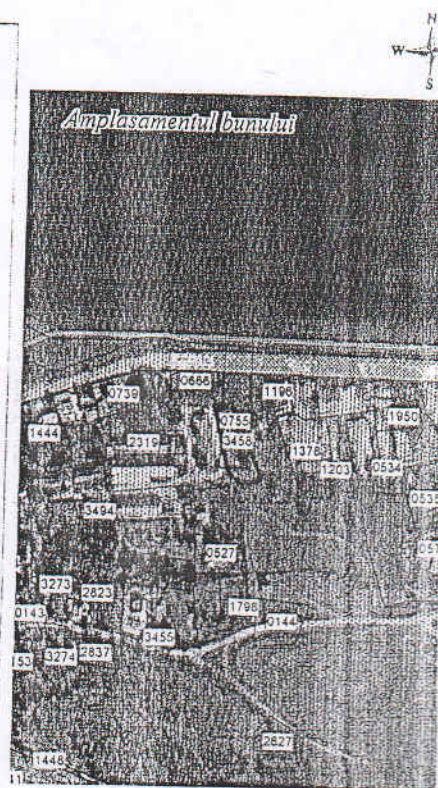
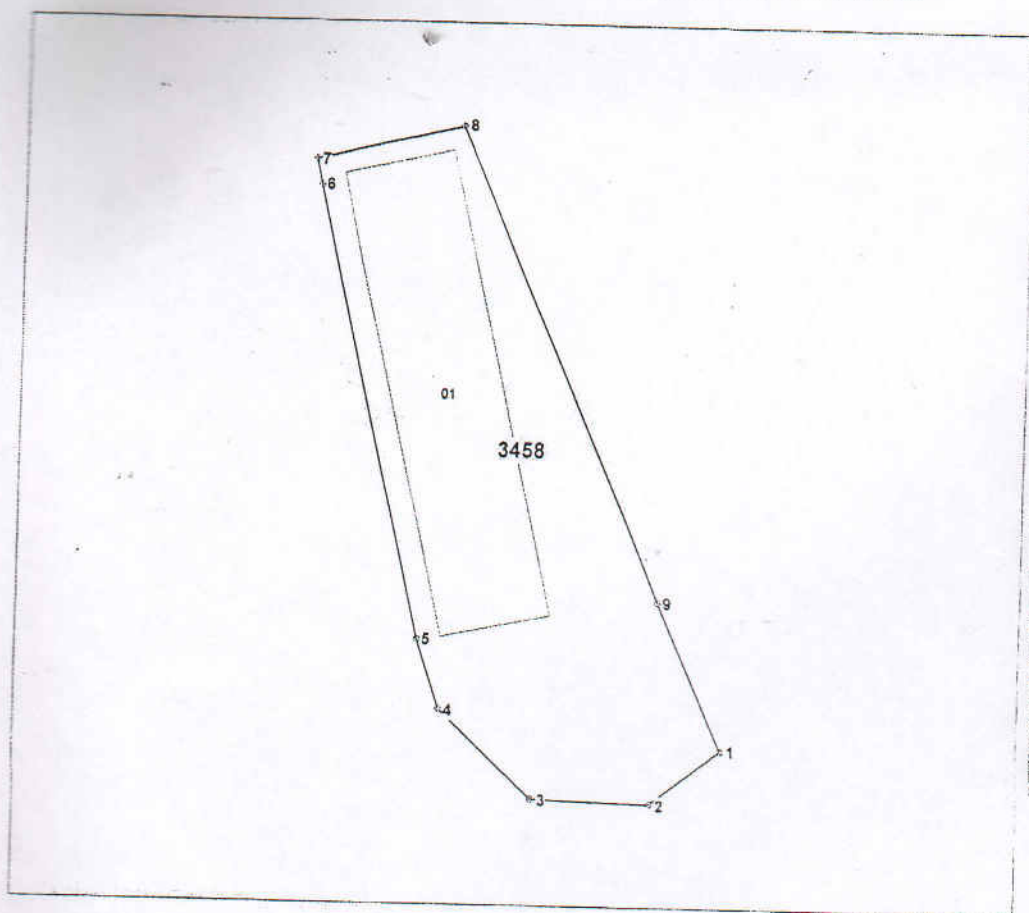

3458 - numărul terenului

## Caracteristicile tehnice ale bunului imobil

| Tipul bunului | Nr.cadastral | Apartenența | Sup.(ha) | Categorie de destinație | Modul de folosință | Domeniul public/privat | amplasarea | localitatea  |
|---------------|--------------|-------------|----------|-------------------------|--------------------|------------------------|------------|--------------|
| teren         | 3129         | APL         | 0.136    | agricol                 | agricol            | privat                 | intravilan | s.Drăsliceni |

11.03.2019

Portal in  
e - Ca

# SCHEMA DE AMPLASARE A BUNULUI PROPUȘ PENTRU INIȚIEREA FORMĂRII, COM. DRĂSLUCENI, R-UL CRIULENI, 3129

Funcționarea

Datele deschise din Registrul Bunurilor Imobile

Datele despre zonele valorice utilizate pentru  
evaluarea în scopul impozitării

Datele din Registrul de stat al unităților  
administrativ-teritoriale și al adreselor.

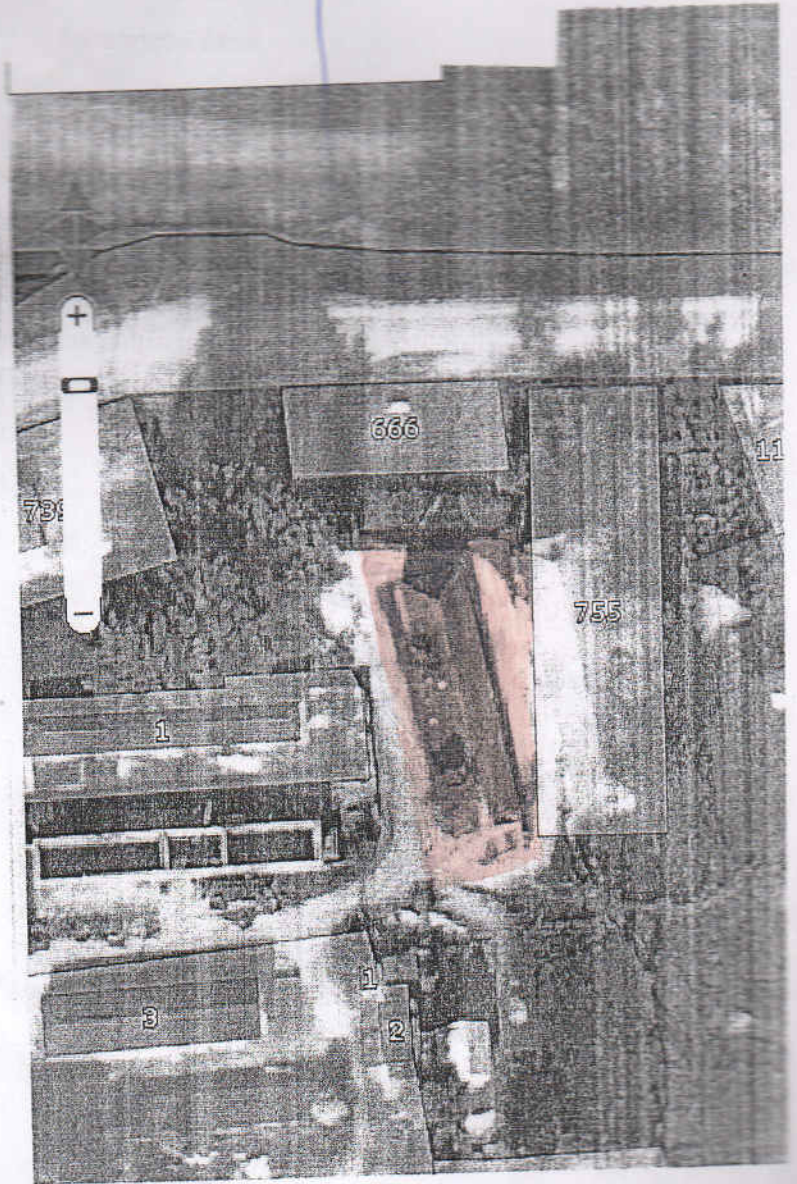

Scara 1:1000

2294/05/2019

| Tipul<br>bunul<br>ui | Nr.cadastr<br>al | Aparte<br>nența | Sup.(h<br>a) | Categorie de<br>destinație | Modul<br>de<br>folosință | Domeniul<br>public/priv<br>at | amplasare<br>a | localitate<br>a |
|----------------------|------------------|-----------------|--------------|----------------------------|--------------------------|-------------------------------|----------------|-----------------|
| teren                | 3129             | APL             | 0.136        | agricol                    | agricol                  | privat                        | intravilan     | s.Drăsluceni    |

Specialist

I.Efras

### Notă informativă

Avind în vedere faptul, că pe teritoriul com. Drăsliceni pînă la prezent sunt amplasate unele bunuri ce aparțin drupurilor de cotași și nu sînt înregistrate la SCT Criuleni, cum ar fi depozitul de cereale (construcție agricolă) cu nr. de inventar 1001, conform Actului de primire- transmitere. Terenul aferent construcției este cu destinația „agricolă și este proprietate privată a APL. La moment grupul de cotași care le aparține acest depozit de cereale/construcție solicită de a înregistra la SCT Criuleni, ca mai apoi să poată vîndă conform numărului de acții.

#### AVIZUL COMISIEI DE SPECIALITATE

Guzun N.

Muntian P.

Botnari B.

Onica Gr.

Efros V.

Panfil C.

Vieru m.

Ursu V.

Șehtman R.

Se recomandă consiliului local, adoptarea proiectului de decizie:

1. Se aprobă inițierea procedurii de elaborare a documentației cadastrale la formarea bunului imobil, proprietatică publică a Primăriei com. Drăsliceni, ce face parte din domeniul privat,

Specialist



I. Efros