



DECIZIE Nr. 01/11
din 18.03.2019

Examinarea cererii cet.

Avînd în vedere cererea înaintată de cet. (18/28.01.2019) privind arendarea unui sector de teren amplasat pe teritoriul s. Logănești, în temeiul art.: art. 14; 19(4); 22(1) și 77 ale Legii nr. 436-XVI din 28.12.2006 „Privind administrația publică locală”, art. 4 a Legii nr. 435 din 28.12.2006 “privind descentralizarea administrativă”, art. 11(2) din Legea nr. 29 din 05.04.2018 privind delimitarea proprietății publice, art.: 10(2);13 ale Legii nr. 121 din 04.05.2007 privind administrarea și deetatizarea proprietății publice, avînd în vedere faptul, că terenul solicitat, este bun de interes local (pășuni), pe acest teren a fost construit un canal pentru: scurgerea, acumularea apelor fluviale pentru prevenirea inundării terenurilor proprietate publică cît terenurile proprietate privată a cetățenilor, inclusiv, este folosit de către cetățeni pentru irigarea terenurilor din vecinătate, adaparea bovinele (rațelor, gîștelor), avînd în vedere avizul comisiei de specialitate, consiliul c. Drășliceni **DECIDE**:

1. Se ia act de informație a cereri înaintate de către cet.
2. Se respinge integral cererea cet. privind acordarea în arendă a terenului - pășuni, cu S- 50 ha, amplasat în extravilanul s. Logănești, dat fiind faptul că:
 - 1/1. Terenul/ bunul solicitat, este bun de interes local, care face parte din bunurile domeniului public.
3. Controlul îndeplinirii prezentei decizii, se atribuie primarului, care va informa petiționarul conform prevederilor legislației în vigoare.

Președinte al ședinței,

Petru MUNTEAN

Secretarul consiliului local,

Valentina CHIPERI



11

- Noutăți
- Hartă
- Materiale
- Despre noi
- Cum de utilizat
- Straturi
- Infrastructura publică
- Planuri
- Cadastru
- Inscriere
- Cultura, societate, demografie
- Mediul inconjurator
- Straturi de bază

Schema de amplasare a bunului r-ul Criuleni, com. Drăsliceni, 3129

Fondul național de date geospațiale

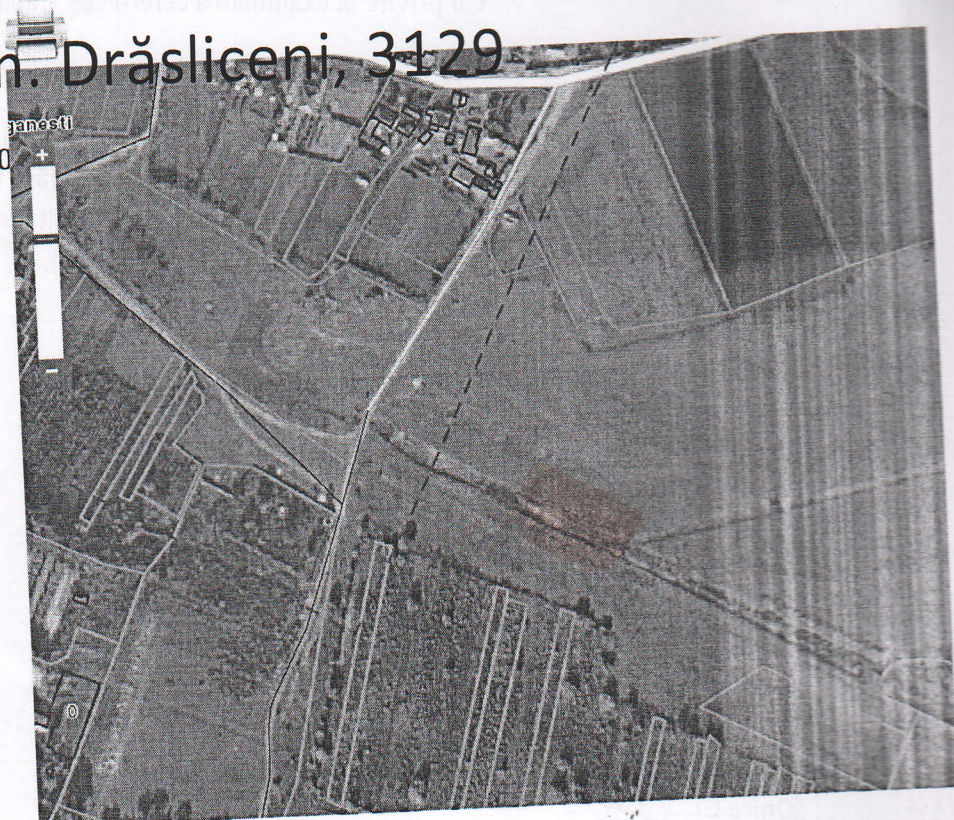

Scara: 1:2000

Bazat pe Gisedit 1.4.3

| Tipul bunului | Nr.cadastral | Apartenența | Sup. (ha) | Categorie de destinație | Modul de folosință | Domeniul public/privat | amplasarea | localitatea |
|---------------|--------------|-------------|-----------|-------------------------|--------------------|------------------------|------------|-------------|
| teren | 3129 | APL | 0.50 | agricol | agricol | public | extravilan | s.Ratuș |

Specialist