

REPUBLICA MOLDOVA
RAIONUL CRIULENI
CONSILIUL COMUNAL
DRĂSLICENI

MD- 4821, s. Drăslăceni, r-l Criule
tel./fax: 248-73236; 248-73238
c/f – 1007601010242

web:www.drasiceni.md, e-mail:prim.drasiceni@gmail.com



РЕСПУБЛИКА МОЛДОВА
КРИУЛЯНСКИЙ РАЙОН
КОММУНАЛЬНЫЙ СОВЕТ
ДРЭСЛИЧЕНЬ

МД-4821, Драсличень, рн. Криулень,
тел/факс: 248-73236; 248-73238
ф/к – 1007601010242

web:www.drasiceni.md, e-mail:prim.drasiceni@gmail.com

DECIZIE Nr. 01/14
din 18.03.2019

Cu privire la scoaterea la licitație cu strigare pentru vânzare
a bunului cu nr. cadastral: **3129106.434, S-0,115 ha.**

În temeiul art.: 14; 19 (4); 22(1) și 77 ale Legii nr. 436-XVI din 28.12.2006 „Privind administrația publică locală”, art. 4 al Legii 435 din 28.12.2006 “privind descentralizarea administrativă”, Legea nr.121 din 04.05.2007 „Privind administrarea și deetizarea proprietății publice”, Legea nr. 29 din 05.04.2018 „Privind delimitarea proprietății publice”, decizia consiliului nr. 05/13 din 12.09.2018, Examinarea cererii cet. [redacted] cu privire la vinderea unui teren, prin care sa inițiat formarea bunului sus-menționat și înregistrarea dreptului de proprietate a bunului prin decizia nr. 06/13 din 10.12.2018, consiliul com. Drăslăceni **DECIDE:**

1. Se aprobă scoaterea la licitație **pentru vânzare**, a bunului/terenului, *proprietate publică a APL* ce face parte din *domeniul privat*, cu **S-0,115 ha**, nr. cadastral: **3129106.434**, amplasat în extravilanul com. Drăslăceni, r-l Criuleni, s. Ratuș, modul de folosință” agricol”, cu **prețul de expunere** al bunului/terenului la licitație: **207 000 lei** (18,0 m/l pentru 1 ar).

2. **Responsabil de executarea prezentei decizii**, se numește specialistului primăriei în domeniul problemelor funciare, care va:

3/1. Perfecta documentele pentru petrecerea licitației conform prevederilor legislației în vigoare.

3. Controlul executării deciziei va fi asigurat de primarul în exercițiu, care va:

3/1. Asigura organizarea și petrecerea licitației în conformitate cu legislația;

3/2. Va încheia cu câștigătorul licitației contractul de vânzare-cumpărare.

Președinte al ședinței,

Secretarul consiliului local,

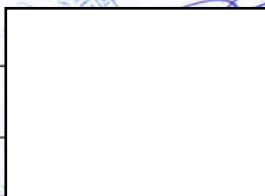

Petru MUNTEAN

Valentina CHIPERI

PROIECTUL DE FORMARE

a terenului proprietate publică a
r-nul Criuleni, com. Drăsliceni

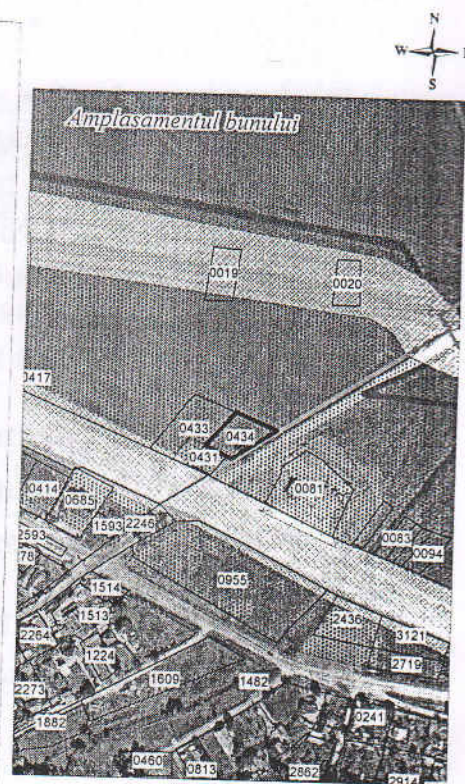
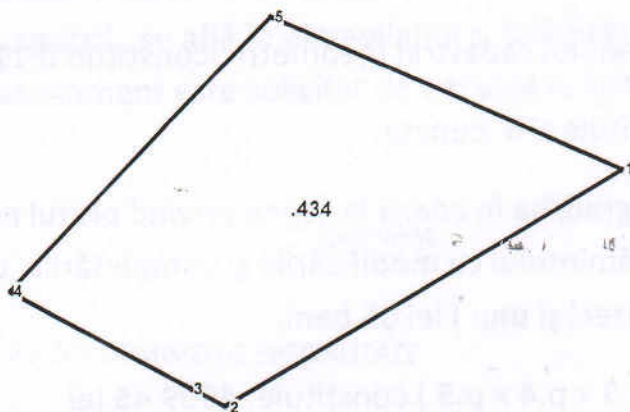

0434 - numărul terenului

Caracteristicile tehnice ale bunului imobil

Numar_cadastral	Tipul_bunului	Suprafata	Destinatia	Mod_de_folosinta
3129106.434	Teren	0.115 ha	Agricol	Agricol

COORDONAT

Primarul r-nul Criuleni, com

Specialist pentru reglementa
al Primăriei I. Efros

șeful Serviciului relații funci
Consiliului Raional V. Teren

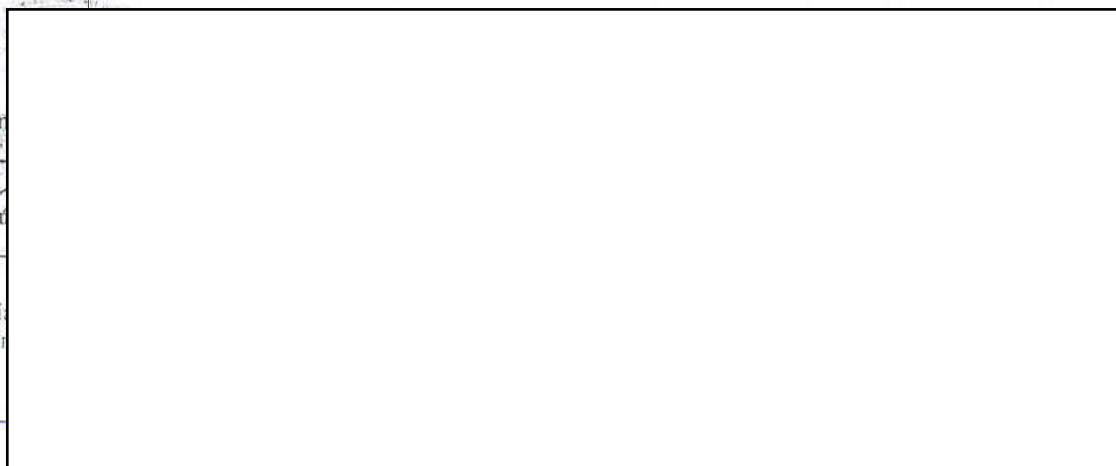

I.P. "AGENTIA SERVICII PUBLICE"
DEPARTAMENTUL CADASTRU

Registrul bunurilor imobile 3129106434

Capitolul

A,B

Deschis

21.02.2019

Subcapitolul I. Bunul imobil

1.0 Bunul imobil Teren
Numărul cadastral **3129106.434**
Adresa **r-nul Criuleni, com. Drăsliceni, sat. Ratuș**
Modul de folosință **Agricol**
Domeniul **Privat**
Suprafața **0.115 ha**
Tipul hotarelor **generale**

Subcapitolul II. Dreptul de proprietate asupra bunului imobil

2.1 Bunul imobil **3129106.434**
Cota parte **1.0**
Proprietarul **comuna Drăsliceni, raionul Criuleni,**
Domiciliul / Sediul
Temeiul înscrierii **Decizia Consiliului local nr. 06/13 din 10.12.2018 (3101/19/3316)**
Data înregistrării **20.02.2019**

Subcapitolul III. Grevarea drepturilor patrimoniale

Partea I. Alte drepturi reale.

Nu sunt înscrieri

Partea II. Notări.

Nu sunt înscrieri

Interdicții.

Nu sunt înscrieri

* Baza de date este actualizată la data de 03.03.2019, orele 21:10:00

DEPARTAMENTUL CADASTRU

BORDEROU DE CALCUL AL PREȚULUI

de vânzare - cumpărare

05.02.2019

3. Proprietar: Primăria com Drăsliceni r-l Criuleni
4. Adresa conferită terenului: Republica Moldova , r-l Criuleni, extravilan s.Ratuș, nr. cadastral 3129106434
3. Suprafața terenului conform planului cadastral (geometric) constituie: 0.115 ha
4. Bonitatea medie a solului constituie : **70** puncte.
5. Tariful stabilit pentru o unitate grad/ha în anexa la Legea privind prețul normativ și modul de vânzare –cumpărare a pământului cu modificările și completările ulterioare constituie: **621.05** (șase sute douăzeci și unu) lei 05 bani.
6. Prețul normativ al terenului: (p.3 x p.4 x p.5) constituie: **4999.45 lei**
0.115 x 70 x 621.05 =4999.45 lei

Primar

P.Buzu

Ex.

I.Efros

