

REPUBLICA MOLDOVA
RAIONUL CRIULENI
CONSILIUL COMUNAL
DRĂSLICENI

MD- 4821, s. Drăsliceni, r-l Criule
tel./fax: 248-73236; 248-73238
c/f – 1007601010242

web:www.drasiceni.md, e-mail:prim.drasiceni@gmail.com



РЕСПУБЛИКА МОЛДОВА
КРИУЛЯНСКИЙ РАЙОН
КОММУНАЛЬНЫЙ СОВЕТ
ДРЭСЛИЧЕНЬ

МД-4821, Драсличень, рн. Криулень,
тел/факс:248-73236; 248-73238
ф/к – 1007601010242

web:www.drasiceni.md, e-mail:prim.drasiceni@gmail.com

DECIZIE Nr. 01/16
din 18.03.2019

Cu privire la înregistrarea dreptului de proprietate a bunului
imobil cu S-0,7348 ha, nr. cadastral:31292202570.

În temeiul art.: 290 al Codului Civil al Republicii Moldova aprobat prin Legea Nr.1107 din 06.06.2002, art. 6¹ al Codului Funciar aprobat prin Legea nr. 828 din 25.12.1991, art.: 14; 19 (4); 22(1) ale Legii nr. 436-XVI din 28.12.2006 „Privind administrația publică locală”, art.: 9 și 11(1) a Legii nr.121 din 04.05.2007 „Privind administrarea și deetatizarea proprietății publice”, art. 4 al Legii 435 din 28.12.2006 “privind descentralizarea administrativă”, Legea nr. 29 din 05.04.2018 „Privind delimitarea proprietății publice”, Legea Nr. 1543 din 25.02.1998 „Cadastrului bunurilor imobile”, decizia consiliului nr.02/05 din 27.06.2013 „Cu privire formarea unor bunuri imobile”, pct.1/7, consiliul com. Drăsliceni **DECIDE:**

1.Se aprobă următorul plan geometric al bunului imobil/terenului *proprietate publică* a primăriei com. Drăsliceni ce face parte din *domeniul privat*, cu S-0,7348 ha, nr. cadastral: 31292202570, amplasat în *extravilanul* com. Drăsliceni, r-l Criuleni, s. **Ratuș**, modul de folosință ”agricol”.

2.Se recunoaște dreptul de proprietate al bunului imobil /teren, *proprietate publică* a Primăriei com. Drăsliceni, ce face parte din *domeniul privat*.

3. Se solicită S.C.T. Criuleni înregistrarea dreptului de proprietate asupra bunului sus-menționat *după A.P.L Drăsliceni*.

4. Responsabil de executarea prezentei decizii, se numește specialistului primăriei în domeniul problemelor funciare, care **va:**

4/1.Înregistra dreptul de proprietate a APL asupra bunului sus-menționat la S.C.T Criuleni;

5.Controlul executării deciziei va fi asigurat de primarulul în exercițiu.

Președinte al ședinței,

Secretarul consiliului local,

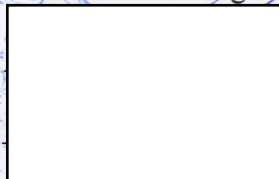

Petru MUNTEAN

Valentina CHIPERI

PLANUL GEOMETRIC AL BUNULUI IMOBIL

APROBAT
Buzu P
(semnătura, numele, prenumele, L.S.)
Primarul com. Drăsliceni

Adresa bunului imobil: extravilan, sat. Ratuș, com. Drăsliceni, r-nul Criuleni

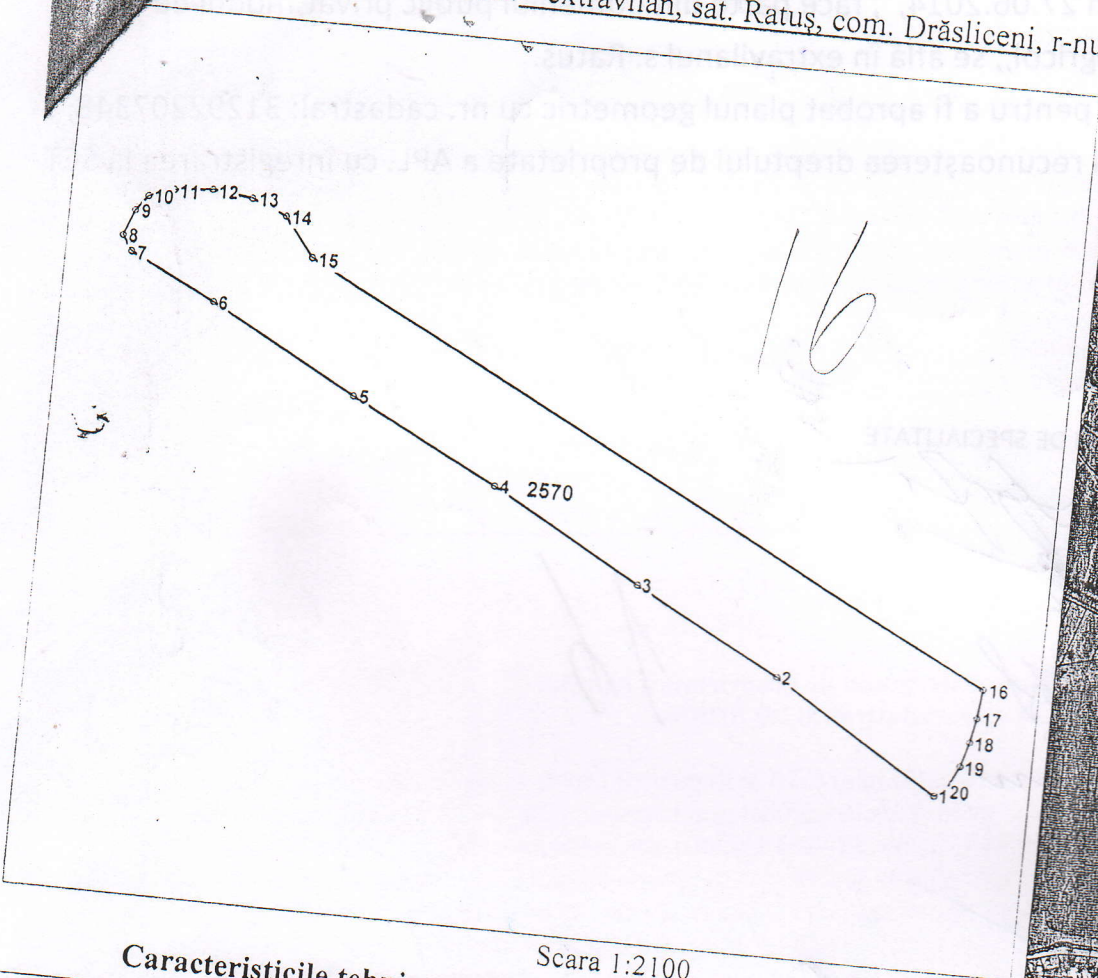

Amplasamentul bunului

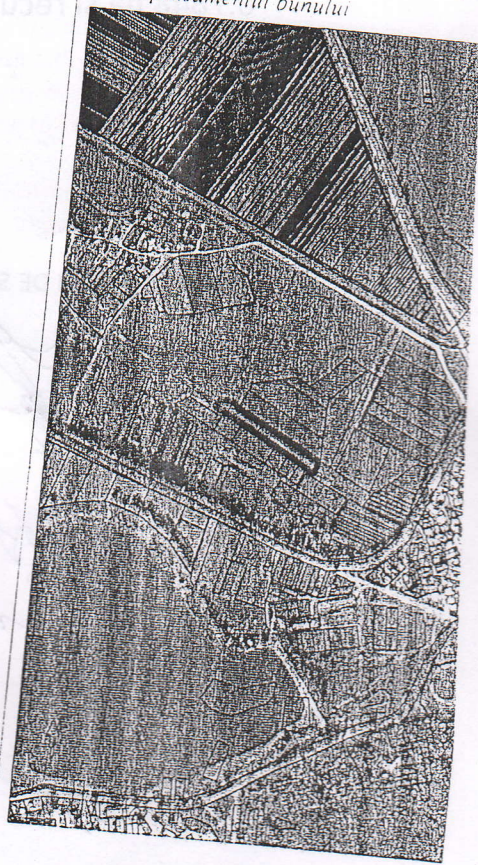

Scara 1:2100

Caracteristicile tehnice generale ale bunului imobil

Numar_cadastral	Tipul_bunului	Mod_de_folosinta	Supr_terenului
3720.2570	Teren	Agricol	0.7348 ha

Adiacenții:

(segmentul de hotar - nr.cadastral și titularul de drepturi al terenului adiacent):
