

REPUBLICA MOLDOVA  
RAIONUL CRIULENI  
CONSILIUL COMUNAL  
DRĂSLICENI

MD- 4821, s. Drăsliceni, r-l Criule  
tel./fax: 248-73236; 248-73238  
c/f – 1007601010242

web: www.drasiceni.md, e-mail: prim.drasiceni@gmail.com



РЕСПУБЛИКА МОЛДОВА  
КРИУЛЯНСКИЙ РАЙОН  
КОММУНАЛЬНЫЙ СОВЕТ  
ДРЭСЛИЧЕНЬ

МД-4821, Драсличень, рн. Криулень,  
тел/факс: 248-73236; 248-73238  
ф/к – 1007601010242

web: www.drasiceni.md, e-mail: prim.drasiceni@gmail.com

DECIZIE Nr. 02/15  
din 27.05.2019

Cu privire la examinarea cererii cet. [REDACTED]

Avînd în vedere cererea înaintată de cet. [REDACTED] r.57/16.04.19) privind permiterea construcției unui depozit agricol pe terenul proprietate privată cu nr. cadastral [REDACTED] amplasat în extravilanul com. Drăsliceni, r-l Criuleni, s.Ratuș, în conformitate cu art.: 14(2), lit. f); 19(4), 22(1) a Legii nr. 436-XVI din 28.12.2006 „Privind administrația publică locală”, Legea Nr. 163 din 09.07.2010 „Privind autorizarea executării lucrărilor de construcție”, avizul comisiilor de specialitate, consiliul com. Drăsliceni **DECIDE**:

1. Se acceptă cererea înaintată de către cet. [REDACTED]

2. Se permite cet. [REDACTED] inițierea procedurii de perfectare a actelor necesare pentru construcția obiectului “depozit agricol”, pe terenul proprietate privată cu nr. cadastral: [REDACTED] conform Proiectului schiță de amplasare/proiectare, a obiectului sus-menționat (se anexează).

3. Se obligă cet. [REDACTED] să se adreseze:

3/1. La instanțele de resort competente, pentru perfectarea documentelor necesare a obiectului conform prevederilor legislației în vigoare;

4. Controlul îndeplinirii prezentei decizii, se atribuie primarului.

Președinte al ședinței, Topala Sofia TOPALĂ

Secretarul consiliului local, Chiperi Valentina CHIPERI

FPC "MODUL PROF" SRL  
Licenta seria A M/II  
Nr. 035137 din 03.08.2010  
or. Chisinau, bd-ul Moscova nr.8, of. 30



# Proiect Schita

Proiect : Depozit agricol , tip "P"

Adresa: r-nul Criuleni, com. Drășileni, extravilan, nr. cad. 3129203.033

Beneficiar:

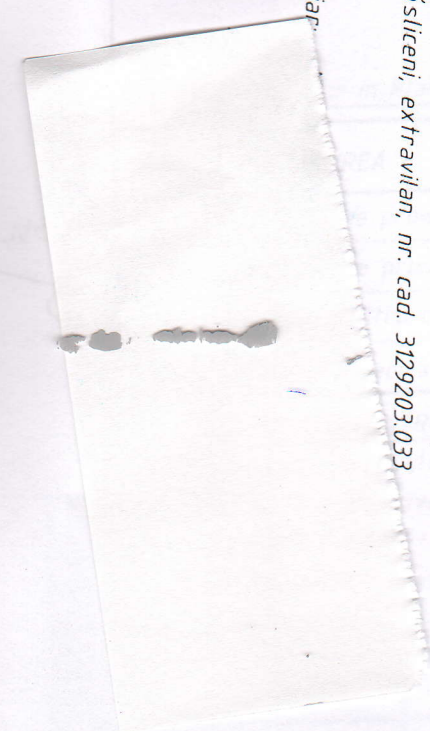

PLAN GENERAL / TRASARE sc. 1:500

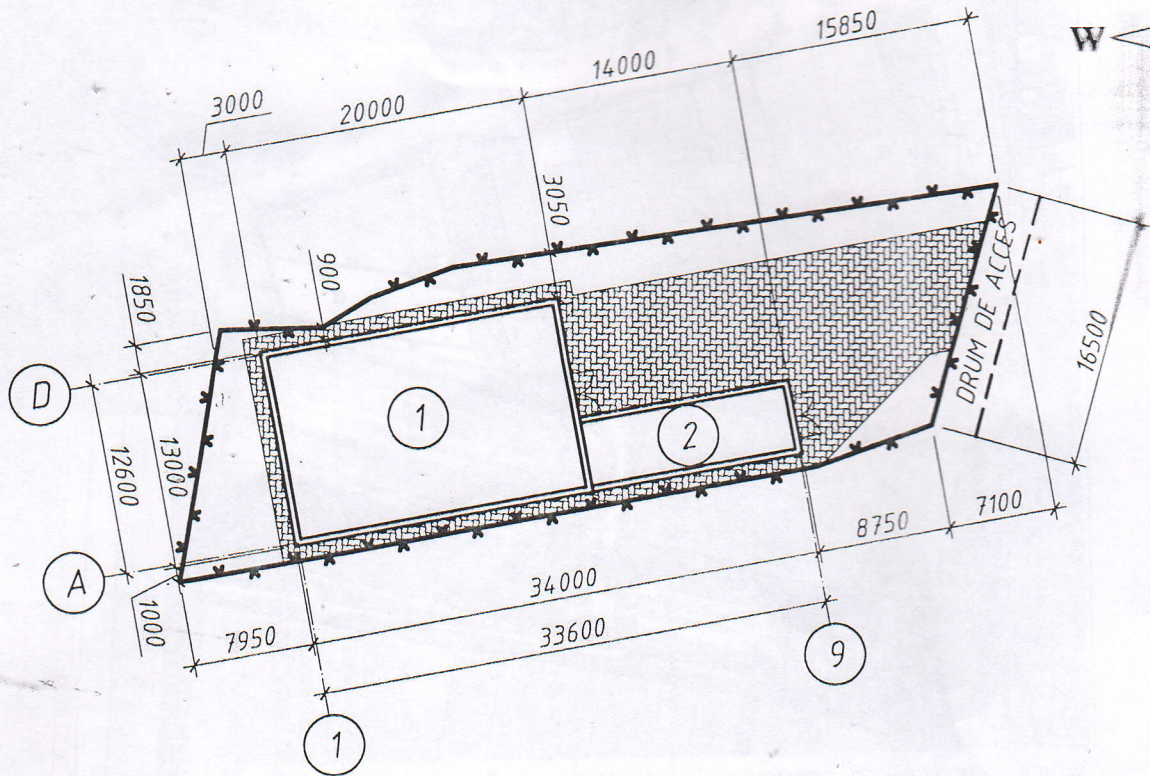

Borderou cladirilor in Planul General

Poz.	DENUMIREA	Nr. de nivele	NOTĂ
1	Construcție proiectată (depozit)	(P)	13.0 x 20.0m
2	Construcție proiectată (depozit)	(P)	5.0 x 14.0m
3	Terenul pentru construcție		nr. cadastral [redacted]
4	Terenul învecinat		

MATERIALE PENTRU PROIECTARE

- Amplasarea obiectivului sa executat în baza ridicării topografice executată la data de \_\_\_-2019.
- Cota ZERO a obiectivului coincide cu cota de nivel \_\_\_\_\_ pe ridicarea topografică.
- Cota ZERO coincide cu partea de sus a planseului de beton la parter.
- Cota superioară a construcției : +5.36 m.

Semne Conventionale la Plan General:

SIMBOL	DENUMIRE	SIMBOL	DENUMIRE
	Hotarul lotului		Rețea de canalizare
	Pereții portanți b=400		Rețea de alimentare
	Acces pietonal pe teritoriu		Rețea de gaz
	Acces auto pe teritoriu		Rețea de tensiune

Proiectul este elaborat în conformitate cu standardele și prevederile actelor legislative și n... și asigură realizarea pe întreaga durată de existență a construcțiilor a următoarelor exigente A,B,C,D,E,F conform legii Nr. 721 - XIII din 02.02.96. Pericolul alunecărilor de teren lipsește

N. Inv.Original / Semnătura, data / Înschimb N. Inv

*[Handwritten signature]*