

REPUBLICA MOLDOVA
RAIONUL CRIULENI
CONSILIUL COMUNAL
DRĂSLICENI

MD- 4821, s. Drăsliceni, r-l Criuleni,
tel./fax: 248-73236; 248-73238
web:www.drasliceni.md, e-mail:primaria@drasliceni.md



РЕСПУБЛИКА МОЛДОВА
КРИУЛЯНСКИЙ РАЙОН
КОММУНАЛЬНЫЙ СОВЕТ
ДРЭСЛИЧЕНЬ

МД-4821, Драсличень, рн. Криулень.
тел/факс:248-73236; 248-73238
web:www.drasliceni.md, e-mail:primaria@drasliceni.md

DECIZIE

Nr. 3.5

din 15.05.2024

Cu privire la inițierea lucrărilor de delimitare în mod selectiv a unor terenuri proprietate publică UAT Drăsliceni.

În temeiul art.:14 ;19 alin.(4); 22 alin.(1); 29 alin.(1) lit.:(a) și 77 din Legea nr.436/2006 privind administrația publică locală, art.16 din Legea nr.29/2018 privind delimitarea proprietății publice, art.9 din Legea nr.121/2007 privind administrarea și deținatizarea proprietății publice, Legea nr.100/2017 cu privire la actele normative, Hotărârea Guvernului nr. 63/2019 pentru aprobarea Regulamentului privind modul de delimitare a bunurilor imobiliare proprietate publică, în scopul utilizării cât mai eficiente a tuturor bunurilor proprietate publică a UAT **Drăsliceni**, cererea înaintată de către cet. Ciobanu Octavian (74/11.04.2024), Robu Andrei (64/25.03.2024), avizul comisiei de specialitate Consiliu local Drăsliceni,

DECIDE:

1.Se acceptă inițierea lucrărilor de delimitare selectivă a terenurilor proprietate publică a UAT **Drăsliceni**, după cum urmează:

Nr/or	Tipul bunului	Numărul conturului de teren	Categoria de destinație, modul de folosință	Adresa bunului imobil	Suprafața (ha)
1	teren	220	Teren publicprivat (după fosta fermă de bovine)	UAT Drăsliceni	2.0
2	teren	277;278	Teren public/pășune	UAT Drăsliceni	0.87
3	teren	220	Teren public privat (în fosta fermă)	UAT Drăsliceni	0.80
4	teren	454;462; 461	Teren public/pășune	UAT Drăsliceni	0.30

2.Responsabil de executarea prezentei decizii, se numeștes pECIALISTUL primăriei, în domeniul proprietății funciare.

3.Controlul îndeplinirii prezentei decizii, se atribuie primarului.

4. Prezenta decizie intră în vigoare la data includerii în Registrul de stat al actelor locale.

Președinte al ședinței

Guzun Nadejda

Secretarul consiliului local

Daria ROȘCA

Total consilieri- 13; din ei prezenți - 9;

AU VOTAT :Pentru :- 9 ; Contra: - 0 ; S-au abținut: - 0;

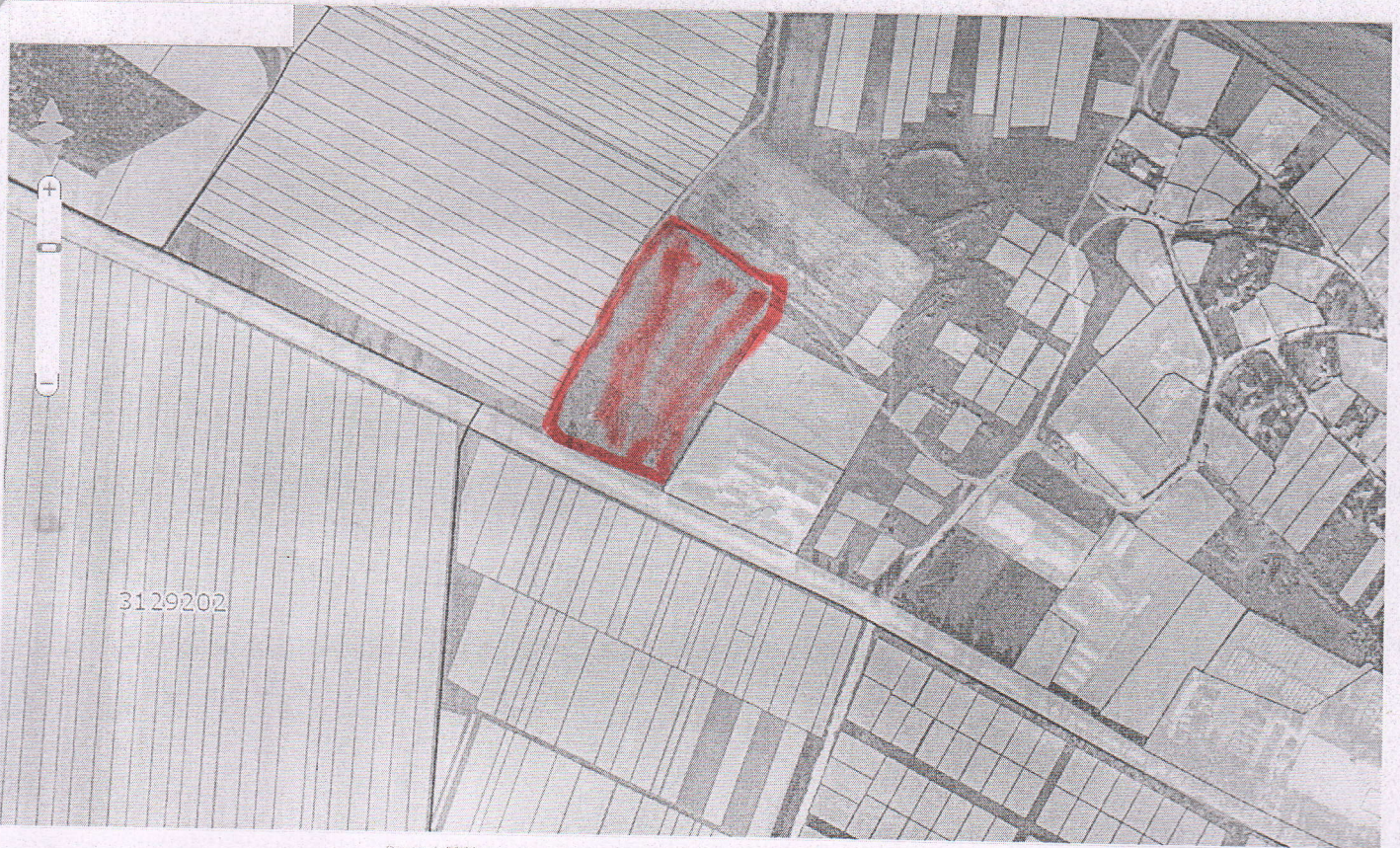

Scara 1:3000m

228562.69, 226308.11

Se suportă de IE11, Google Chror

Funcționalitatea

Suprafața: 3770.169 m²

Datele din Registrul Bunurilor Imobiliare

Datele despre zonele valorice utilizate pentru
evaluarea în scopul impozitării

Datele din Registrul de stat al unităților
administrativ-teritoriale și al adreselor.

Exportarea informației grafice

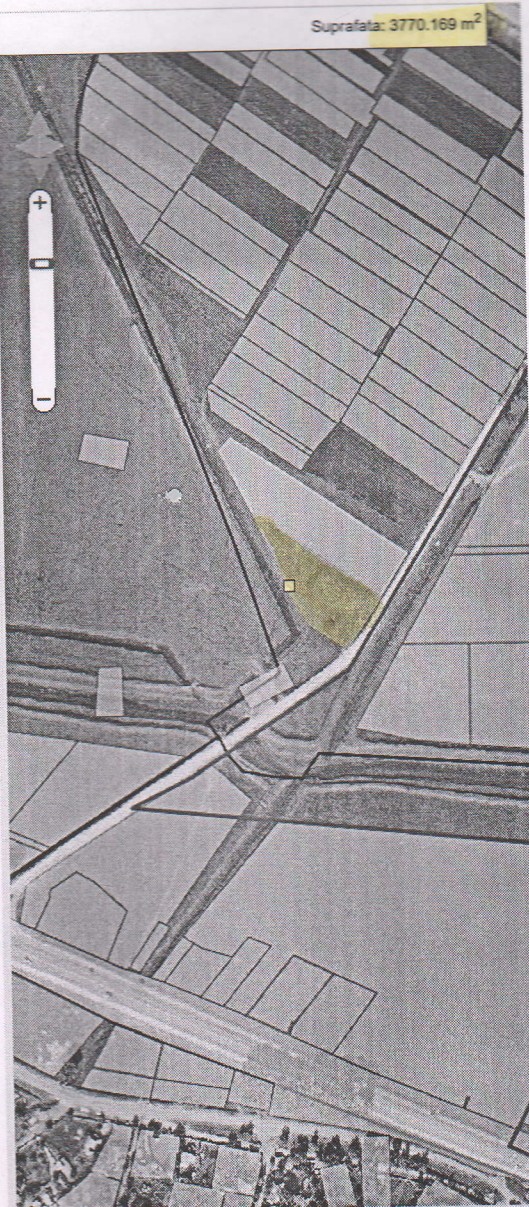

Scara 1:3000m

231270.47, 226088.63

Funcționalitatea **SCHEMA DE AMPLASARE A TERENULUI, INIȚIAT PENTRU DELIMITARE/FORMARE, COM.**

Datele deschise din Registrul de Stat al Bunurilor Imobile

Datele despre zonele valorice utilizate pentru evaluarea în scopul impozitării

Datele din Registrul de stat al unităților administrativ-teritoriale și al adreselor.

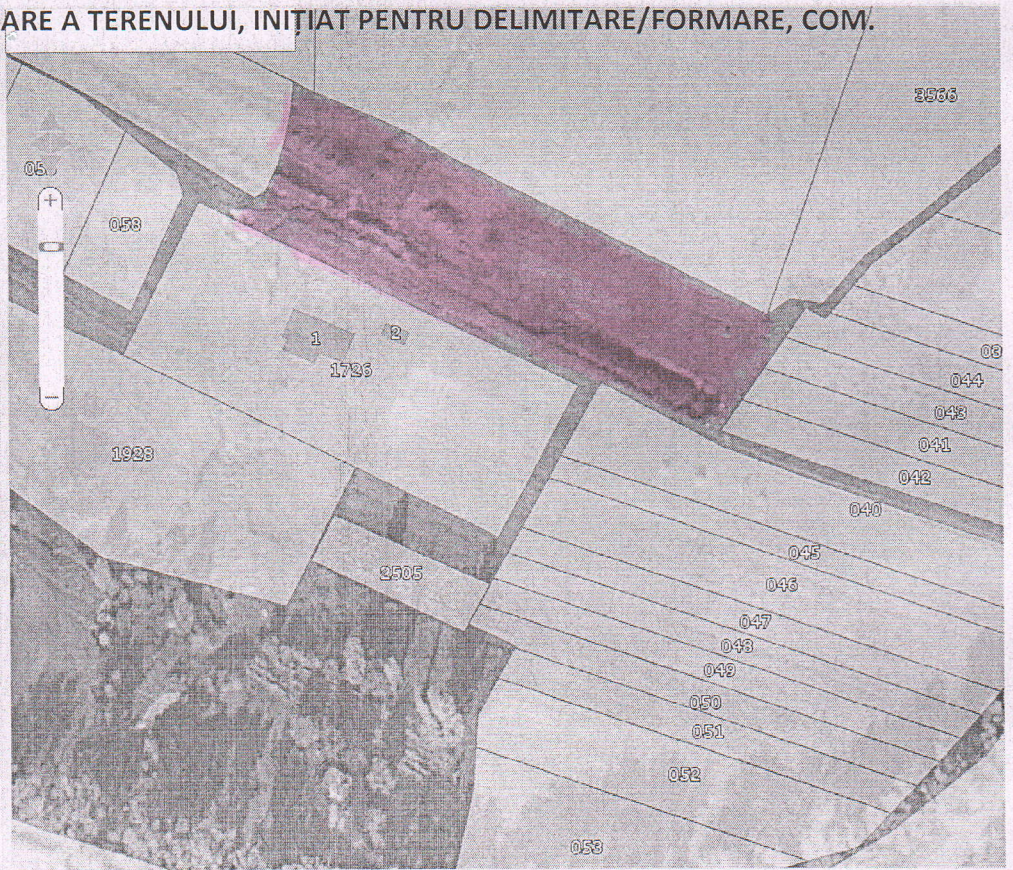
DRĂSLICENI

Scara 1:10000m

230162.63, 225325.70

Se suportă de IE

Caracteristicile tehnice ale terenului

Tipul bunului	Numărul cadastral/conturului	Suprafața(ha)	Apartenența	Modul de folosință	Amplasarea/locația
teren	454<462<461		UAT Drășliceni		extravilanul s. Ratuș

Primar

P.Buzu

Specialist

I.Efros